

Natura 2000-Managementplan 7415-441 "Nordschwarzwald"

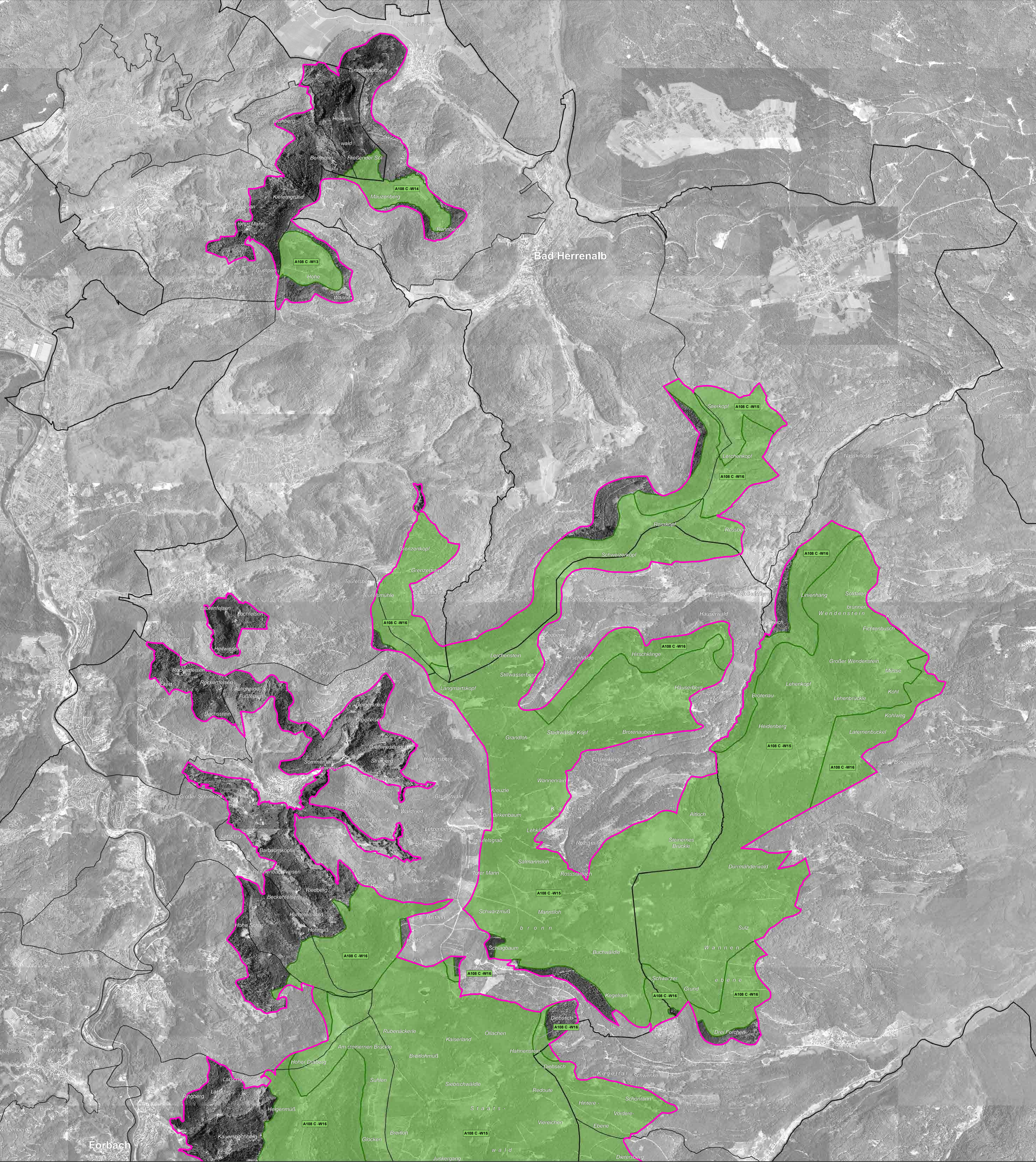

LEGENDE

Arten: Bestand (Lebensstätten / Artfundpunkte) und Erhaltungsziele

Erhaltung der Populationen und ihrer Lebensstätten in ihrem derzeitigen Zustand bzw. Aufwertung der verschlechterten Populationen und ihrer Lebensstätten

A108 - Auerhuhn (*Tetrao urogallus*)

Das Verbreitungsgebiet des Auerhuhns wurde im Rahmen des Aktionsplans Auerhuhn (APA) Maßnahmenplan 2023-2028 am 06.11.2023 vom Ministerium für Ernährung, Ländlichen Raum und Verbraucherschutz veröffentlicht. Die in den Bestandes- und Zielkarten des MaP dargestellten Lebensstätten des Auerhuhns wurden dem APA-Maßnahmenplan unverändert entnommen. Die im APA-Maßnahmenplan dargestellten Lebensräume außerhalb des Vogelschutzgebietes werden im MaP nicht dargestellt.

Bitte beachten Sie:

Alle anderen Vogelarten, die im Rahmen des Managementplans "7415-441 Nordschwarzwald" untersucht wurden, sind in den zwei Bestandeskarten "Bestandes- und Zielekarte (Teil A) Lebensstätten Vögel" und "Bestandes- und Zielekarte (Teil B) Lebensstätten Vögel" dargestellt.

Erläuterung des Kürzels

A108 C-W13

Nummer der Erfassungseinheit (es wird die lfd. Nummer der insg. 14-stelligen Zahl genannt); ein vorangestelltes W bezeichnet die Walddaten

Bewertung des Erhaltungszustandes

Art-Code

Die Farbe des Kastens entspricht der Farbe der Lebensstätte einer Art.

Bewertung des Erhaltungszustandes

A hervorragender Erhaltungszustand

B guter Erhaltungszustand

C durchschnittlicher oder beschränkter Erhaltungszustand

Arten: Entwicklungsziele

Aufwertung bestehender Lebensstätten werden aus kartografischen Gründen nicht dargestellt. Sie umfassen die Verbesserung des derzeitigen Erhaltungszustandes.

Gebietsgrenzen

VSG 7415-441 "Nordschwarzwald"

Nationalpark Schwarzwald

Gemarkungsgrenze

Kreisgrenze

Hinweis zur Legende: Da die Legende für alle Teilkarten gleichermaßen gilt, kann es sein, dass in dem jeweiligen Kartenblatt nicht alle Lebensstätten einer Art, die in der Legende aufgeführt sind, vorkommen.

Grundlage:

Topographische Übersichtskarte TÜK 500

Orthophoto 1:10.000 (DOP)

Automatisiertes Liegenschaftskataster (ALK)

© Landesamt für Geoinformation und Landentwicklung Baden-Württemberg (LGL)

(www.lgl-bw.de) Az.: 2851.9-1/19

0 250 500 1.000 Meter

N

Managementplan für das Vogelschutzgebiet 7415-441 „Nordschwarzwald“

Bestandes- und Zielekarte (Teil C) Lebensstätte Auerhuhn

Teilkarte 1

Bearbeiter

Gezeichnet

Gefertigt

Stand der Kartierung

Maßstab

NABU-Waldinstitut (ehemals ILN)

NABU-Waldinstitut (ehemals ILN)

08.10.2024

06.11.2023

1 : 20.000

gefordert mit Mitteln der EU

Baden-Württemberg

REGIERUNGSPRÄSIDIUM KARLSRUHE